

Prospetto Est  
scala 1:100

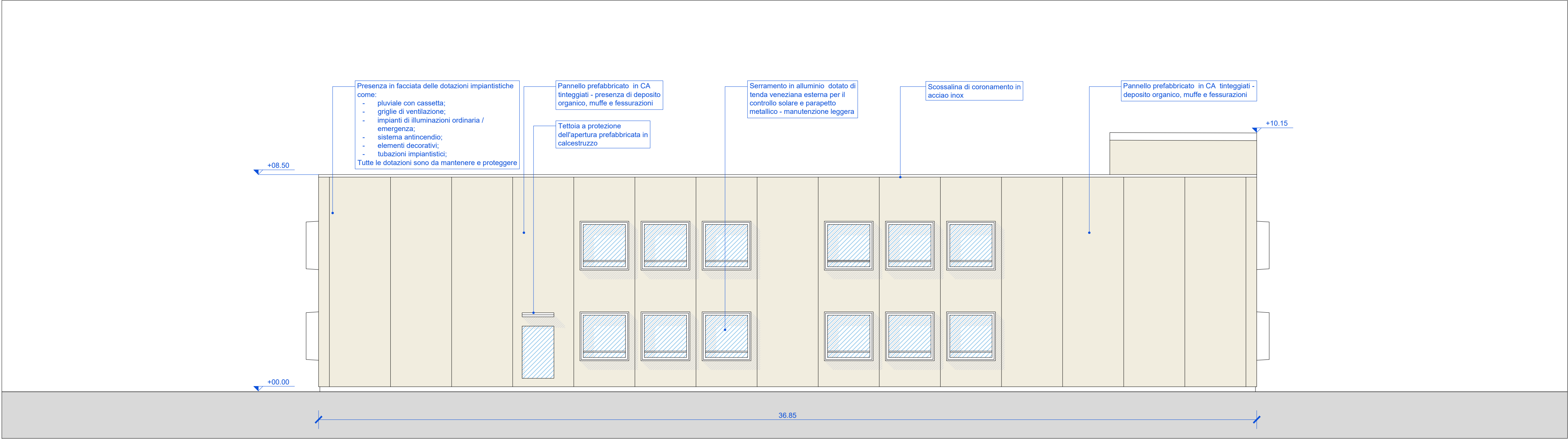

Viste esterne - Prospetto Est



Prospetto Nord  
scala 1:100



Viste esterne - Prospetto Nord

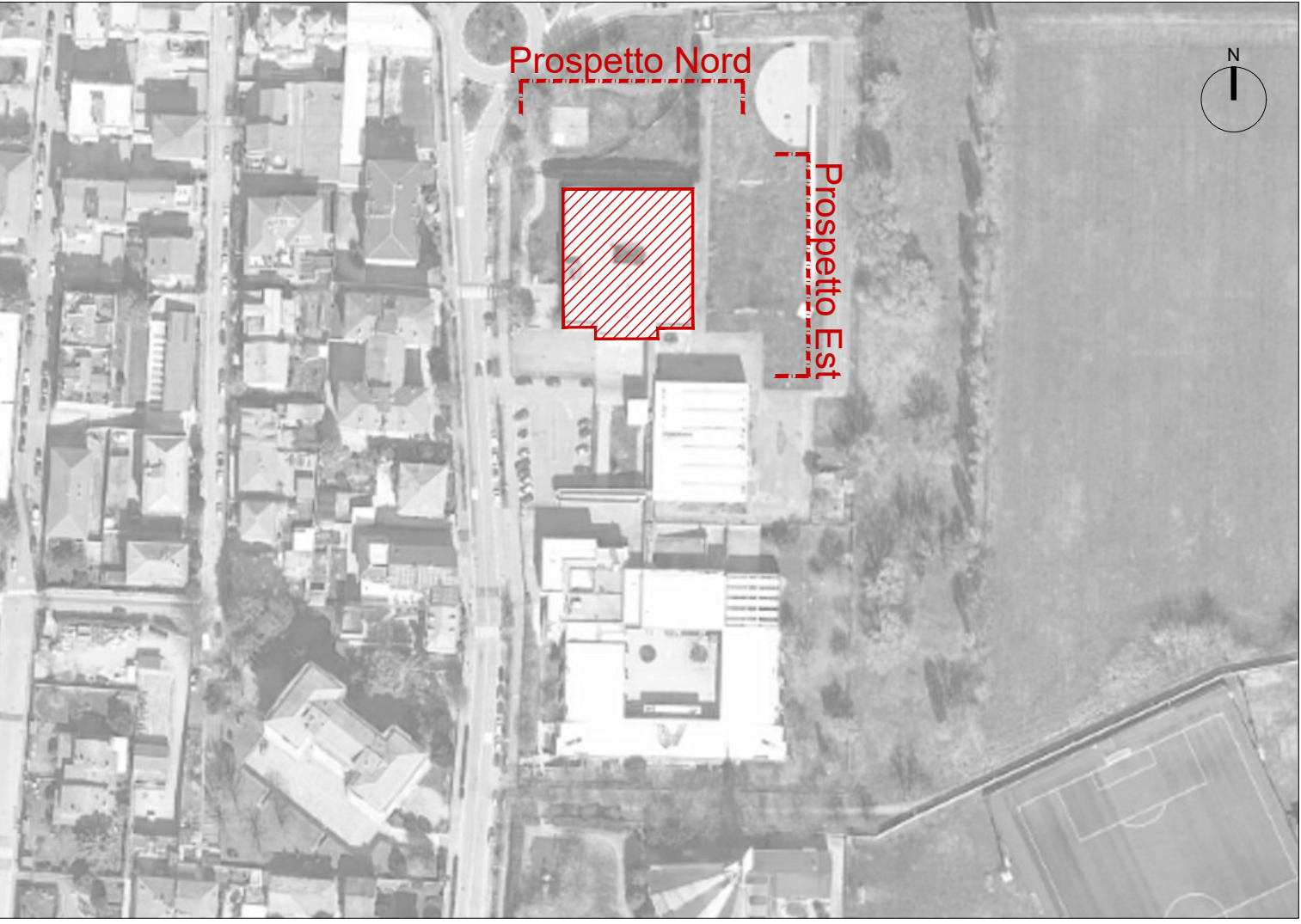

Keymap  
scala 1:1000

LEGENDA	
	Area oggetto d'intervento
	Pannello prefabbricato in CA
	Carpenteria metallica esistente
	Serramenti esistenti
	Punti critici evidenziati

COMMITTENTE/Client

Comune di Vimodrone

Via Cesare Battisti, 56,  
20090 Vimodrone (MI)

PROGETTO/Project

Lavori di manutenzione straordinaria facciate edifici scolastici 2021

Cat. Progetto Definitivo / Esecutivo

Ref. Arch. Dario Rodolfi CIG 8863430DCF CUP D17H21002880004

PROGETTISTI/Designers

ProgettoB20

ProgettoB20 srl - Società di Ingegneria

Cap. Soc. € 30.000,00 I.v. - C.F. e P.IVA 04068290982  
www.progettob20.it

Direttore Tecnico: Ing. Pietro Brianza

Sede legale:

25128 BRESCIA - via Bredina, 2/cd  
t. +39 030 383398  
REA BS - 585894

Unità locale:

20124 MILANO - viale Tunisia, 50  
t. +39 02 49523685  
REA MI - 2600661

CERTIFIED MANAGEMENT SYSTEMS

CQY CERTIQUALITY

UNI EN ISO 9001:2015

UNI ISO 14001:2015

UNI ISO 45001:2018

GRUPPO DI PROGETTAZIONE

PROGETTISTA GENERALE:

Marco Bigni Ingegnere

COLLABORATORI:

Roberta Bertoglio Architetto, Andrea Quaranta architetto, Tatiana Bovi Ingegnere

CONSULENZE SPECIALISTICHE

ELABORATO/Document

Plesso Scolastico - Via Piave  
Secondaria - Prospetto Est e Prospetto Nord - Stato di Fatto

INTERVENTO A

Scale 1:100

ORDER W21-205 CATEGORY P.D.E. SECTION RIL NUMBER 002

Rev.

N

SUBJECT

DATE

D.

C.

00

19/11/2021

M.B.

P.B.

01

09/12/2021

M.B.

P.B.

File

Ref: 03 Tav RIL 002- RIL 003 - Prospetti scuola secondaria Via PIAVE.dwg

È vietata la riproduzione, anche parziale, senza l'autorizzazione degli autori.